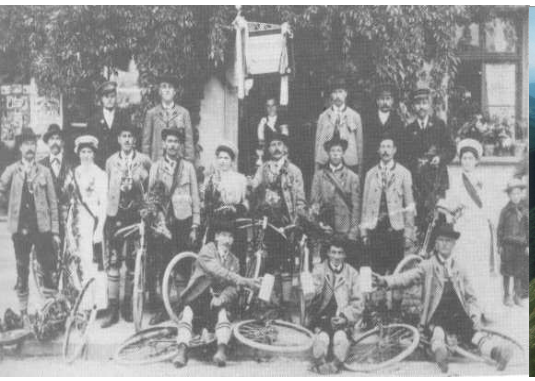

Radfahrerverein 06 Niederstotzingen e.V.

Radsport aus Leidenschaft!

Am 27. Februar 1906 gegründet, um die praktische Verwendung des Fahrrades zu zeigen und gesellige Unterhaltung zu pflegen, entwickelte sich unser Verein im Laufe der Jahrzehnte zu einem sportlich höchst erfolgreichen Verein.

Heute deckt der RV06 die interessantesten Bereiche des Radsports ab und bietet seinen Mitgliedern ein vielfältiges Angebot:

Einrad – Sportart für Jung und Junggebliebene

Mountainbike – sportlich ambitioniert unterwegs

Breitensport – Aktivitäten für die ganze Familie

Erfolge der Vereinsgeschichte u.a.

1986

Claudia Bee gewinnt die

Europameisterschaft im

Kunstradfahren

1993

Andreas Mack wird

Vize-Europameister im

Kunstradfahren

1998

Johannes Schwartz gewinnt die

Junioren-Weltmeisterschaft

im Mountainbike

Radball – erfolgreiche Jugendarbeit, tolle Spitzenleistungen

z. B. Schüler A - Nils Guse und Jonathan Hartmann

z. B. Junioren - Anselm Hartmann und Silas Guse

z. B. Juniorenoberliga - Andy Miller und Hannes Wetzler

Erfolge im Radball

u.a.

Schüler / Jugend

Baden-Württembergische Meisterschaften 2008, 2009, 2010, 2011 und 2013

Deutscher Vizemeister 2012

Kadermannschaften im WRSV

Leistungsmedaillen der Stadt Niederstotzingen

Sponsor Pakete

Paket Bronze

Firmenname und Verlinkung auf der RV06-Homepage
Nennung in der Sponsorentafel in der Vereinszeitschrift
Werbung in Vereinszeitschrift ½ Seite DIN A 5
2 Werbeaufkleber 25 cm x 125 cm auf Bande

Pauschalpreis pro Jahr **125,00 €**
+ einmalige Herstellkosten 50,00 €

Paket Silber

Firmenname und Verlinkung auf der RV06-Homepage
Nennung in der Sponsorentafel in der Vereinszeitschrift
Werbung in Vereinszeitschrift 1 Seite DIN A 5
4 Werbeaufkleber 25 cm x 125 cm auf Bande
Werbung im Programmheft ½ Seite DIN A 5
Auslegung von Werbematerialien an Spieltagen

Pauschalpreis pro Jahr **250,00 €**
+ einmalige Herstellkosten 100,00 €

Paket Gold

Firmenname und Verlinkung auf der RV06-Homepage
Nennung in der Sponsorentafel in der Vereinszeitschrift
Werbung in Vereinszeitschrift 1 Seite DIN A 5
8 Werbeaufkleber 25 cm x 125 cm auf Bande
Werbung in Programmheft 1 Seite DIN A 5
Auslegung von Werbematerialien an Spieltagen
Konkurrenzausschluss
Trikot-Werbung aller Mannschaften

Pauschalpreis pro Jahr **500,00 €**
+ einmalige Herstellkosten 200,00 €

Paket Individuell

Leistungen selber zusammenstellen bzw.
ein ausgewähltes Paket nach Belieben ergänzen

Pauschalpreis nach Vereinbarung

Kontakt

Geschäftsstelle:

RV06 Niederstotzingen e.V.

Michael Guse

Wasserhauweg 5

89168 Niederstotzingen

Tel. 07325-922711

info@rv-niederstotzingen.de

www.rv-niederstotzingen.de

SPONSORINGVERTRAG

Zwischen

dem RV06 Niederstotzingen e.V., dieser vertreten durch den Vorstand
…….....
-nachfolgend Verein genannt-

und

Firma……

vertreten durch……..

Anschrift……...
-nachfolgend Sponsor genannt-

Vorbemerkung:
Der Sponsor ist im Interesse einer Förderung der Jugendarbeit bereit, den Verein zu unterstützen.
Zur Förderung der gegenseitigen Interessen schließen die Parteien diese Vereinbarung mit dem nachfolgenden Inhalt:

§ 1 Pflichten des Vereins:

1. Der Verein erbringt für den Sponsor, gemäß dem entsprechend ausgewählten Sponsorenpaket wie im § 2 Ziffer 1 dieses Vertrages aufgeführt, die vereinbarten Leistungen.

2. Beschriftung und sonstige Gestaltung der Werbung in der Vereinszeitschrift und auf der Bande erfolgen nach Entwürfen des Sponsors und haben sich ausschließlich auf den Sponsor, die Darstellung des Logos des Sponsors oder auf Produkte des Sponsors zu beziehen. .

3. Der Verein ist nicht verpflichtet, gegen die Grundsätze der guten Sitten verstoßende Werbemaßnahmen, sowie solche, die mit den Verbandsvorschriften im Übrigen nicht vereinbar wären oder gegen behördliche Auflagen bzw. gesetzliche Bestimmungen verstoßen, zuzulassen.

§ 2 Pflichten des Sponsors:

1. Der Sponsor entrichtet an den Verein folgende Kosten (bitte ankreuzen):

☐ **Gold 500,- €/Jahr** – *Herstellkosten 200,- €*
beinhaltet folgende Leistungen:
- Firmenname und Verlinkung auf der RV06-Homepage
- Nennung in der Sponsorentafel in der Vereinszeitschrift
- Werbung in Vereinszeitschrift 1 Seite DIN A 5
- 8 Werbeaufkleber 25 cm x 125 cm auf Bande
- Werbung in Programmheft 1 Seite DIN A 5
- Auslegung von Werbematerialien an Spieltagen
- Konkurrenzauschluss
- Trikot-Werbung aller Mannschaften

☐ **Silber 250,- €/Jahr** – *Herstellkosten 100,- €*
beinhaltet folgende Leistungen:
- Firmenname und Verlinkung auf der RV06-Homepage
- Nennung in der Sponsorentafel in der Vereinszeitschrift
- Werbung in Vereinszeitschrift 1 Seite DIN A 5
- 4 Werbeaufkleber 25 cm x 125 cm auf Bande
- Werbung im Programmheft 1/2 Seite DIN A 5
- Auslegung von Werbematerialien an Spieltagen

☐ **Bronze 125,- €/Jahr** – *Herstellkosten 50,- €*
beinhaltet folgende Leistungen:
- Firmenname und Verlinkung auf der RV06-Homepage
- Nennung in der Sponsorentafel in der Vereinszeitschrift
- Werbung in Vereinszeitschrift ½ Seite DIN A 5
- 2 Werbeaufkleber 25 cm x 125 cm auf Bande

2. Die einmaligen Herstellkosten werden vom Sponsor übernommen. Der Sponsor wird reproduktionsfähige Entwürfe rechtzeitig zur Verfügung stellen.

3. Für den Zustand der Werbeaufkleber ist der Sponsor verantwortlich. Sollten diese verschlissen sein, so hat der Sponsor für Ersatz zu sorgen.

   Das in § 2 Ziffer 1 genannte Entgelt/ Vergütung ist nach Rechnungsstellung durch den Verein von dem Sponsor auf das Konto des Vereins bei der Volksbank Brenztal IBAN: _____ entrichten.

§ 3 Vertragsdauer und Kündigung

1. Der Vertrag beginnt nach Unterschrift des Sponsors und hat eine Laufzeit von 12 Monaten. Er verlängert sich automatisch um 12 Monate, wenn nicht bis spätestens 3 Monate vor Ablauf gekündigt wird.
   Die Kündigung bedarf der Schriftform.

2. Der Vertrag kann von beiden Seiten aus wichtigem Grund vorzeitig und fristlos gekündigt werden. Ein wichtiger Grund liegt insbesondere vor, wenn einer der Vertragspartner trotz Aufforderung wiederholt die vereinbarten Leistungen nicht erbracht hat, oder schwerer Schaden durch vertragswidriges Verhalten droht.

§ 4 Haftungsauschluss

1. Die Organisation und Durchführung des Übungs- und Spielbetriebes sowie von Veranstaltungen obliegt allein dem Verein. Der Verein stellt den Sponsor von der Haftung für Schäden, die aus der Tätigkeit des Vereins resultieren gegenüber Dritten frei. Werbemittel sind vom Verein so anzubringen, dass Gefahren ausgeschlossen sind.

2. Der Verein haftet dem Sponsor nicht für den Eintritt des durch den Sponsor bezweckten Erfolges der Werbung.

3. Nimmt der Sponsor die Leistungen gemäß §1 Absatz 1 für die vertragsgemäße Werbemaßnahme nicht in Anspruch, ist der Verein gleichwohl berechtigt, die vereinbarte Vergütung ungeschmälert zu verlangen. Die Nichtinanspruchnahme der Werbemaßnahme vermindert die zu zahlende Vergütung des Sponsors nicht.

4. Schadensersatzansprüche des Sponsors gegen den Verein wegen nicht erbrachter Leistung können nicht geltend gemacht werden. Sollte eine der vereinbarten Werbeleistungen nicht erbracht werden können, so verpflichtet sich der Verein, für die bereits durch den Sponsor geleistete Zahlung eine andere geeignete Werbeleistung in Absprache mit dem Sponsor zu erbringen.

§ 5 Salvatorische Klausel

Die Unwirksamkeit oder Undurchführbarkeit einzelner Bestimmungen dieses Vertrages berührt nicht die Wirksamkeit des Gesamtvertrages. Sollte eine Bestimmung unwirksam oder undurchführbar sein, so ist sie durch eine Bestimmung zu ersetzen, die dem Zweck der ursprünglichen Regelung entspricht.

§ 6 Sonstiges

1. Alle Änderungen oder Ergänzungen dieses Vertrages bedürfen zu ihrer Wirksamkeit der Schriftform.

Niederstotzingen, den ……..

_____ _____

RV06 Niederstotzingen e.V. Firma